

BEBAUUNGSPLAN

der Gemeinde

ALTENHAIN

für das Baugebiet

"IN DER DÖRN"

ZEICHENERKLÄRUNG

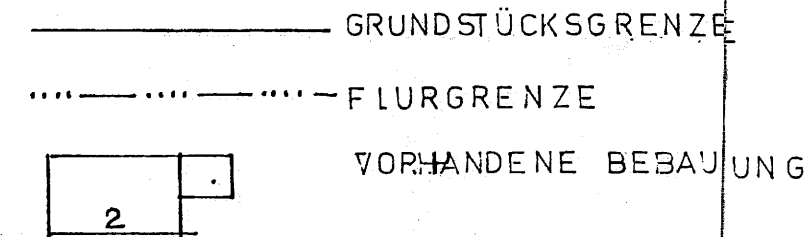

BEARBEITET: INGENIEURBÜRO K.SILSS DAI
LAUBACH DEN 18. SEPTEMBER 1969.

NACH BETEILIGUNG DER TRÄGER ÖFFENTLICHER
BELANGE UND ORTSÜBLICHER BEKANNTMACHUNG
AM 15.10.1969 MIT BEGRÜNDUNG (§ 2.BAU.G.)
IN DER ZEIT VOM 30.10.69 BIS 30.11.1969
OFFENGELEGT.
Der Bürgermeister *Klüver*

ALS SATZUNG BESCHLOSSEN AUF GRUND DES § 2 ABZ.
UND 8-10 DES BUNDESBAUGES. V. 23.6.1960 (BUNDESGESETZ
I S.341) UND DES § 5 DER HESSISCHEN GEMEINDEORDNUNG
IN DER FASSUNG V. 1.7.1960 (GVBlS 103) DURCH DIE
GEMEINDEVERTRETUNG IN IHRER SITZUNG AM 12.2.1970.

GENEHMIGT: **Genehmigt**
mit Vfg. vom 24. NOV. 1970
Az. V/3 - 61 d 04/01
Darmstadt, den 24. NOV. 1970
Der Regierungspräsident
Im Auftrag *[Signature]*

DER GENEHMIGTE BEBAUUNGSPLAN WURDE IN DER
ZEIT VOM 20.1.71 BIS 20.2.1971
ÖFFENTLICH AUSGELEGT.
DIE AUSLEGUNG IST AM 6.1.71 ORTSÜBLICH
DURCH *Leidner* ÖFFENTLICH BEKANNT-
GEMACHT WORDEN.

DER PLAN IST DAMIT RECHTSWIRKSAM!
Der Bürgermeister *Klüver*

Es wird bescheinigt, daß die Grenzen und Bezeichnungen
der Flurstücke mit dem Nachweis des Liegenschaftskatas-
ters übereinstimmen.

Alsfeld
Katasteramt
den 19. JUNI 1970
Heide

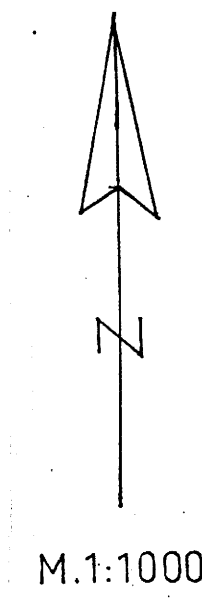

M.1:1000

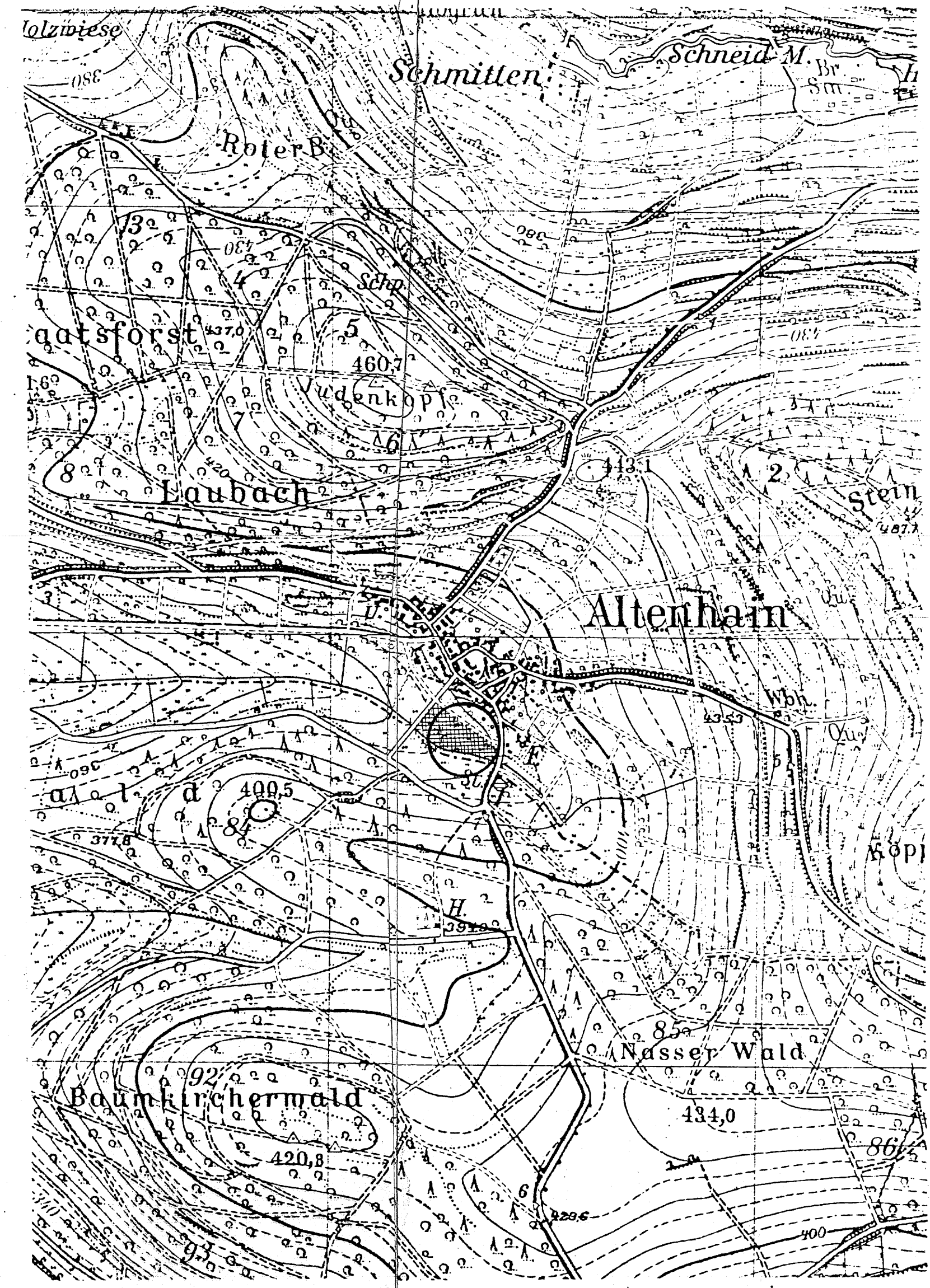

ÜBERSICHTSPLAN

M. 1:10 000

DARSTELLUNG DER FESTSETZUNGEN DES BEBAUUNGSPLANES

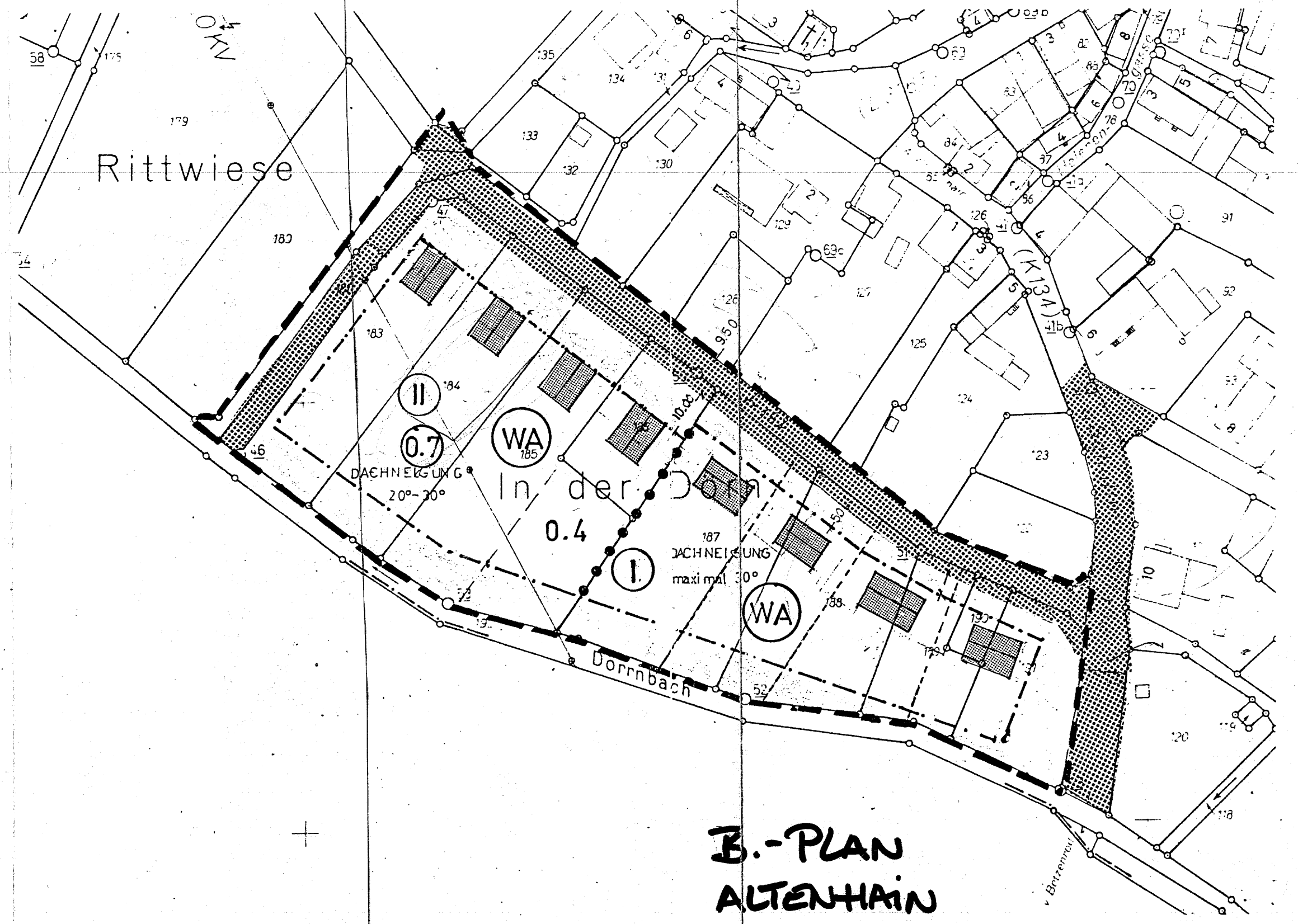
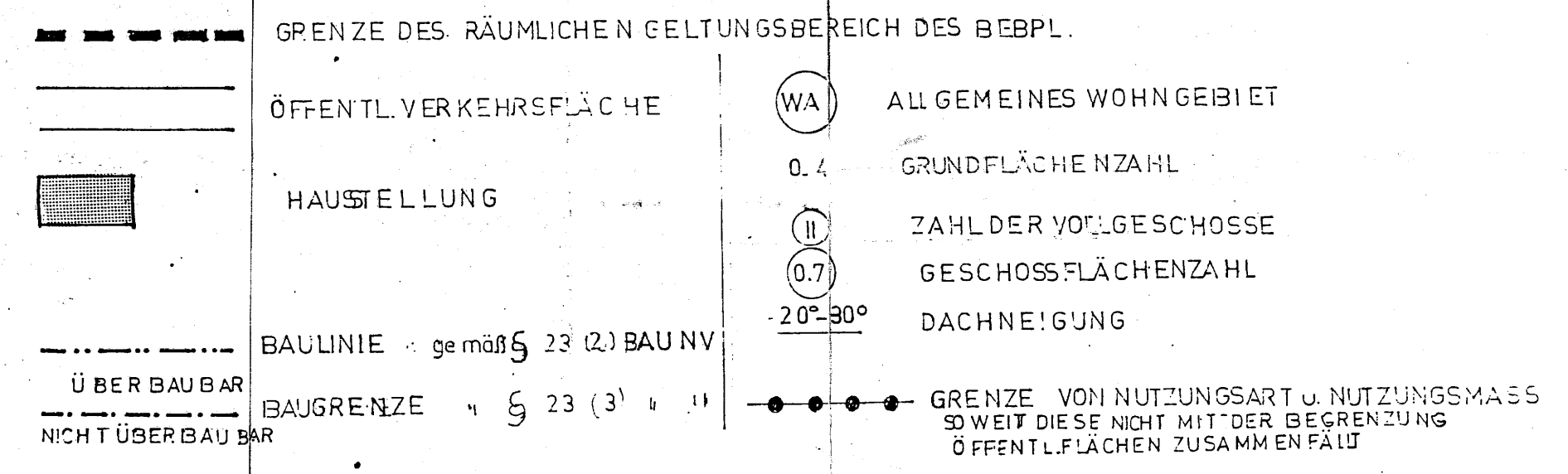

B.-PLAN
ALTENHAIN
"IN DER DÖRN"

